NPC PALLET

新しいお米用パレット

「軽く．強く．壊れにくい」使いやすさを感じて下さい！

１４００サイズ（米袋用）

材質：PP（ポリプロピレン）
動荷重：1000kg　　静荷重：4000kg

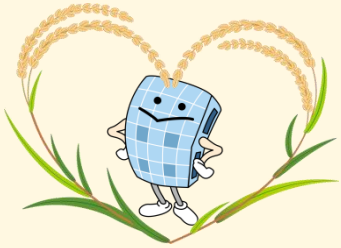

FS-1411-2

仕　様：両面二方差し（通気性の良いメッシュタイプ）
サイズ：1400×1100×144Hmm
質　量：25.8kg

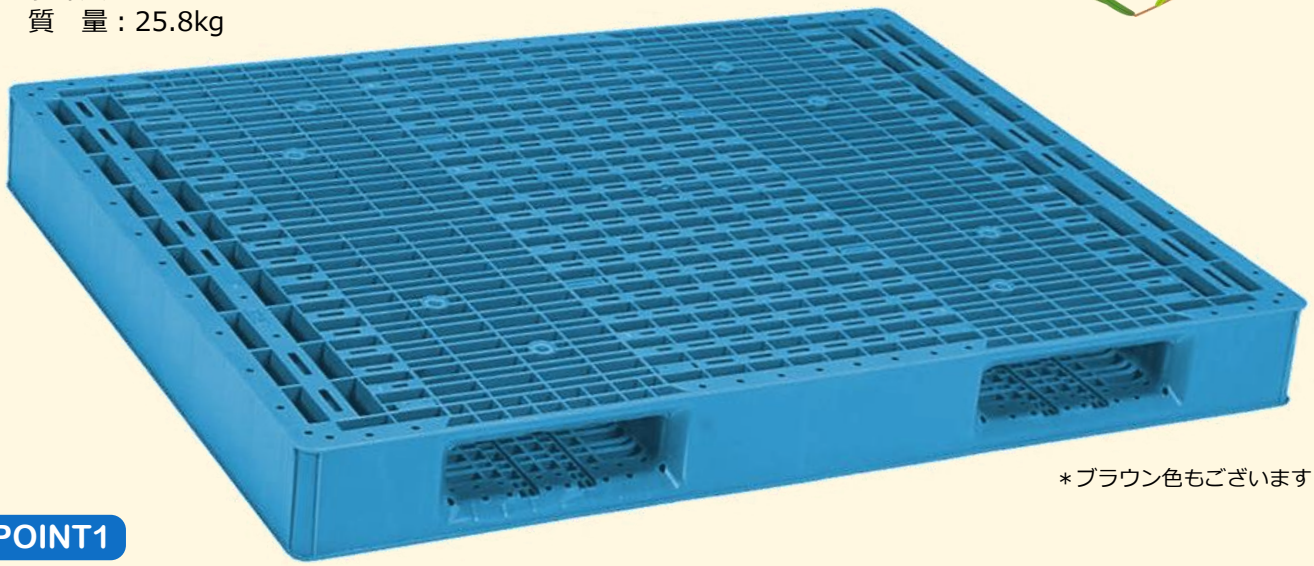

＊ブラウン色もございます

POINT1

袋物に優しくて滑りにくい、細かなメッシュ構造の積載面

POINT2

フォーク作業において、より使いやすく、破損し難い

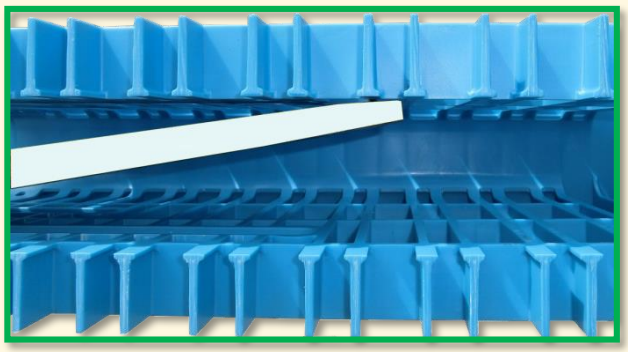

リブを密に配置し連続性を持たせたので、
フォーク爪の引っ掛りがなくなりました

差込口が面構造になり、フォーク爪の
挿入がしやすくなりました

＊リサイクル材使用品（ブラック系）もございます

NPC PALLET

豊かな実りを受け止める

お米用パレット

1400サイズ（米袋用）

材質：PP（ポリプロピレン）
動荷重：1000kg　　静荷重：4000kg

FS-1412

仕　様：両面二方差し
（通気性の良いメッシュタイプ）
サイズ：1405×1204×150Hmm
質　量：32.3kg

1100サイズ（フレコン用）

材質：PP（ポリプロピレン）
動荷重：1000kg　　静荷重：4000kg

ZR-1111E

仕　様：両面二方差し
（通気性のあるフラットタイプ）
サイズ：1100×1100×144Hmm
質　量：20.4kg

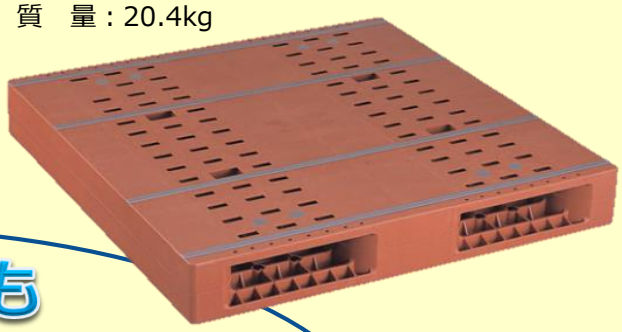

＊詳しくは担当営業に
お問い合わせください。

ZR-1114E

仕　様：両面二方差し
（跡付きがないフルフラットタイプ）
サイズ：1400×1100×144Hmm
質　量：30.5kg

AZFR-1111E

仕　様：両面四方差し
（通気性の良いメッシュタイプ）
サイズ：1100×1100×150Hmm
質　量：14.5kg

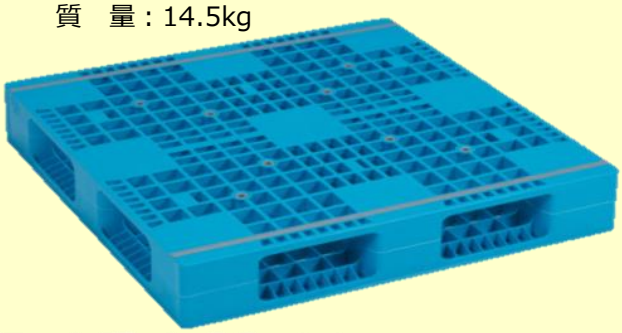

＊リサイクル材使用品（ブラック系）もございます

日本プラパレット株式会社
【ホームページ　https://www.nppc.co.jp/ 】

東京営業部　／〒135-0034　東京都江東区永代2丁目11-2
Tel 03-6478-2280　　Fax 03-6478-2284
名古屋営業部　／〒460-0012　愛知県名古屋市中区千代田3丁目3-1
Tel 052-559-2280　　Fax 052-559-2281
大阪営業部　／〒541-0053　大阪府大阪市中央区本町2-3-8
Tel 06-7178-2280　　Fax 06-7178-2281
北関東営業部　／〒327-0004　栃木県佐野市赤坂町947
Tel 0283-21-3745　　Fax 050-3153-1129

※ 製品の仕様・色相は予告なしに変更になる事があります。
印刷の状態によって実際の製品と色相が異なって見えることがあります。

代理店